

Progetto: MEDIAWORLD_PRESENTAZIONE [3834]

Cliente: MediaWorld

del 23/03/2023

inizio il 01/01/2023

Territorio Analizzato

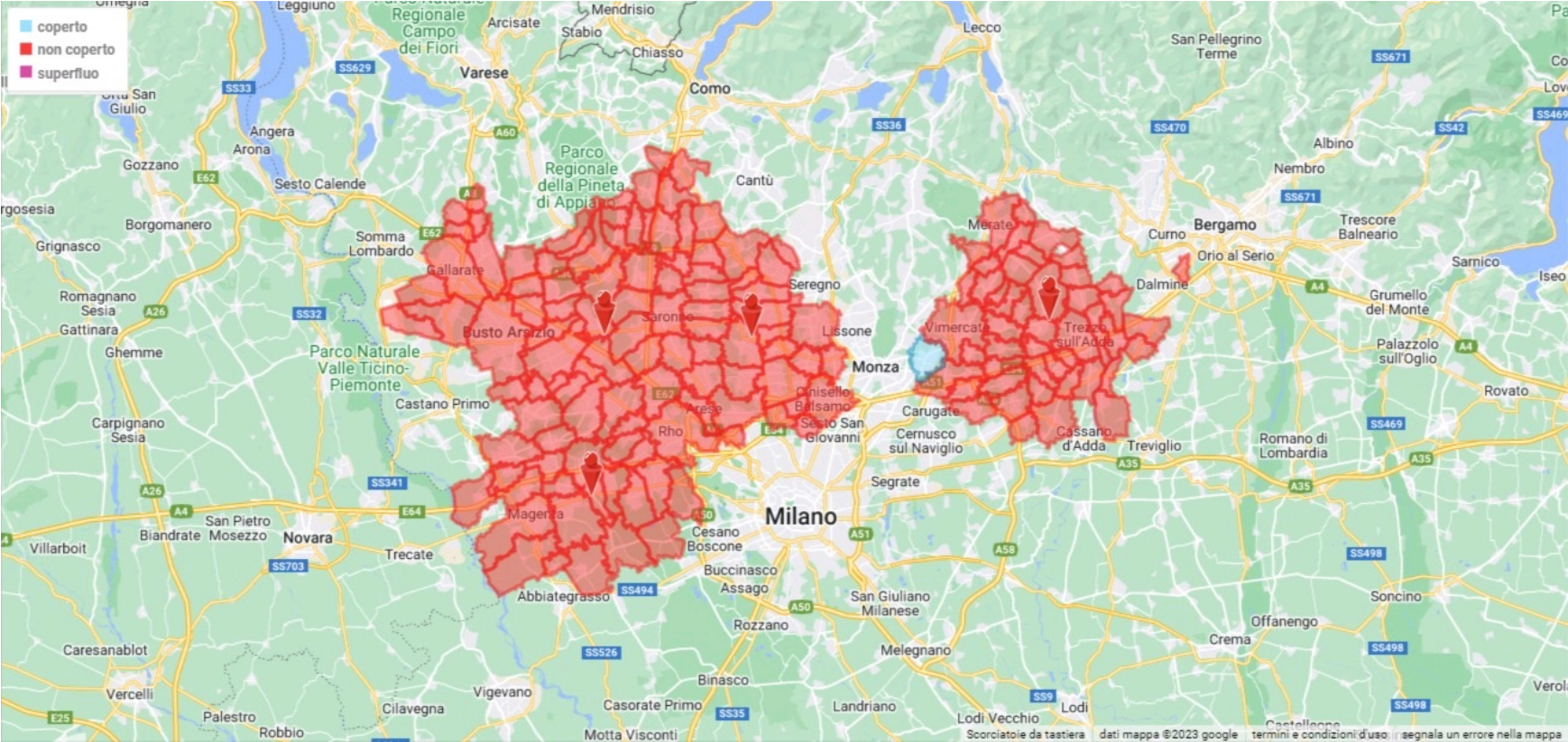







ottimizzazione campagna: 84,00 %

n. punti vendita 4

	bacino	extra bacino
comuni nel bacino	153	1.194
num. comuni bacino pv coperti	153	
popolazione	1.936.511	11.506.470
copertura	1.936.511	
costo per il bacino	37.506,40 €	7.247,60 €

Riassuntivo per Tipo Mezzo

tipo mezzo	bacino	n.comuni	copertura	copertura %	costo stimato	n.moduli	ottimizzazione
 affissioni	1.936.511	32	609.521	31,48%	23.025,00	32	100,00%
 cinema	1.936.511	33	578.597	29,88%	3.650,00	4	100,00%
 quotidiani	1.936.511	67	1.022.638	52,81%	750,00	2	52,35%
 radio	1.936.511	153	1.936.511	100,00%	6.086,00	3	28,35%
 stampa	1.936.511	30	414.489	21,40%	3.200,00	3	84,49%
 stazioni	1.936.511	4	87.680	4,53%	1.400,00	4	100,00%
 testate web	1.936.511	109	1.586.070	81,90%	6.643,00	13	69,39%
	1.936.511	153	1.936.511	100,00%	44.754,00	61	84,00 %

Elenco Mezzi/Moduli selezionati

☰ AFFISSIONI [popolazione coperta]

testata	modulo	copertura	cop. %	ottim. %	audience	prezzo €
affissioni ★	arluno	12.196	0,63	100 %	12.196	400,00
affissioni ★	barlassina	6.912	0,36	100 %	6.912	300,00
affissioni ★	bellusco	7.366	0,38	100 %	7.366	343,00
affissioni ★	bollate	36.239	1,87	100 %	36.239	194,00
affissioni ★	bovisio-masciago	16.833	0,87	100 %	16.833	590,00
affissioni ★	busnago	6.752	0,35	100 %	6.752	1.100,00
affissioni ★	castellanza	14.328	0,74	100 %	14.328	957,00
affissioni ★	cesano maderno	38.983	2,01	100 %	38.983	914,00
affissioni ★	corbetta	18.600	0,96	100 %	18.600	1.867,00
affissioni ★	cornate d'adda	10.674	0,55	100 %	10.674	514,00
affissioni ★	desio	41.646	2,15	100 %	41.646	323,00
affissioni ★	gerenzano	10.804	0,56	100 %	10.804	828,00
affissioni ★	legnano	59.855	3,09	100 %	59.855	1.387,00
affissioni ★	lentate sul seveso	15.785	0,82	100 %	15.785	81,00
affissioni ★	limbiate	34.707	1,79	100 %	34.707	2.417,00
affissioni ★	marnate	8.010	0,41	100 %	8.010	129,00
affissioni ★	mezzago	4.420	0,23	100 %	4.420	214,00
affissioni ★	nova milanese	23.083	1,19	100 %	23.083	81,00
affissioni ★	olgiate olona	12.585	0,65	100 %	12.585	300,00
affissioni ★	paderno dugnano	47.380	2,45	100 %	47.380	1.184,00
affissioni ★	rescaldina	14.057	0,73	100 %	14.057	728,00
affissioni ★	san vittore olona	8.274	0,43	100 %	8.274	386,00
affissioni ★	saronno	38.755	2,00	100 %	38.755	3.184,00
affissioni ★	sedriano	12.403	0,64	100 %	12.403	614,00
affissioni ★	senago	21.307	1,10	100 %	21.307	713,00
affissioni ★	seveso	23.728	1,23	100 %	23.728	428,00
affissioni ★	solaro	13.991	0,72	100 %	13.991	660,00
affissioni ★	sulbiate	4.405	0,23	100 %	4.405	171,00
affissioni ★	trezzo sull'adda	11.981	0,62	100 %	11.981	871,00
affissioni ★	uboldo	10.607	0,55	100 %	10.607	428,00

testata	modulo	copertura	cop. %	ottim. %	audience	prezzo €
affissioni ★	varedo	13.611	0,70	100 %	13.611	81,00
affissioni ★	vittuone	9.244	0,48	100 %	9.244	638,00
N° Moduli: 32					609.521	23.025,00

CINEMA [spettatori mese]

testata	modulo	copertura	cop. %	ottim. %	audience	prezzo €
cinema prealpi-saronno ★	totale testata	66.383	3,43	100 %	2.620	450,00
movie planet busnago - Cornate D'Adda	totale testata	64.738	3,34	100 %	13.686	800,00
multiplex le giraffe-paderno dugnano	totale testata	157.641	8,14	100 %	29.653	1.000,00
the space-cerro maggiore	totale testata	300.442	15,51	100 %	37.081	1.400,00
N° Moduli: 4					83.040	3.650,00

QUOTIDIANI [lettori]

testata	modulo	copertura	cop. %	ottim. %	audience	prezzo €
il giorno	monza brianza	432.611	22,34	50 %	11.001	500,00
il giorno	varese e Legnano	590.027	30,47	58 %	7.543	250,00
N° Moduli: 2					18.545	750,00

RADIO [contatti giorno medio]

testata	modulo	copertura	cop. %	ottim. %	audience	prezzo €
dimensione suono soft (lombardia)	totale testata	1.936.511	100,00	26 %	28.512	2.400,00
gamma radio	totale testata	1.936.511	100,00	27 %	35.019	1.422,00
radio sportiva	lombardia 1	1.752.888	90,52	31 %	54.117	2.264,00
N° Moduli: 3					117.649	6.086,00

STAMPA [lettori]

testata	modulo	copertura	cop. %	ottim. %	audience	prezzo €
giornale di vimercate	totale testata	141.988	7,33	72 %	35.800	1.200,00
settegiorni	bollate e garbagnate	272.501	14,07	90 %	22.438	800,00
settegiorni	Rho	162.042	8,37	94 %	56.319	1.200,00
N° Moduli: 3					114.556	3.200,00

STAZIONI [flusso 14gg]

testata	modulo	copertura	cop. %	ottim. %	audience	prezzo €
stazioni ★	Bovisio Masciago Mombello FNM	16.833	0,87	100 %	92.303	350,00
stazioni ★	Caronno Pertusella FNM	18.035	0,93	100 %	65.392	350,00
stazioni ★	Rescaldina FNM	14.057	0,73	100 %	61.545	350,00
stazioni ★	Saronno FNM	38.755	2,00	100 %	565.385	350,00
N° Moduli: 4					784.625	1.400,00

TESTATE WEB [impression 14 gg]

testata	modulo	copertura	cop. %	ottim. %	audience	prezzo €
bovisiomasciagonews.net ★	totale testata	30.444	1,57	100 %	2.500	100,00
concorezzo.org ★	totale testata	15.770	0,81	100 %	7.294	100,00
ilnotiziario.net ★	totale testata	266.510	13,76	100 %	179.194	1.075,00
ilvimercate.org ★	totale testata	25.941	1,34	100 %	2.500	100,00
informazioneonline.it ★	totale testata	458.197	23,66	78 %	28.424	218,00

testata	modulo	copertura	cop. %	ottim. %	audience	prezzo €
mbnews.it ★	totale testata	432.611	22,34	50 %	73.181	883,00
merateonline.it ★	totale testata	41.093	2,12	53 %	224.415	2.527,00
primasaronno.it	totale testata	540.853	27,93	94 %	36.308	154,00
saronnonews.it ★	totale testata	689.693	35,62	72 %	59.220	328,00
sempionenewes.it ★	totale testata	568.947	29,38	87 %	47.197	217,00
senago.netweek.it ★	totale testata	21.307	1,10	100 %	2.500	100,00
sportlegnano.it	totale testata	130.682	6,75	100 %	11.108	100,00
ticinonotizie.it ★	totale testata	129.027	6,66	69 %	84.872	741,00
N° Moduli: 13					758.713	6.643,00

Istruzioni per la navigazione sul sito

La schermata che vi si presenta all'ingresso è una fotografia di tutti i bacini/modulo:

- ✓ in azzurro le aree comprese nel bacino/i coperte da almeno un modulo
 - ✓ in rosso le aree del bacino/i non coperte da nessun modulo
 - ✓ in viola le aree non facenti parte nessun bacino ma coperte da almeno un modulo
- per modulo si intende il mezzo e la specifica porzione inserita (es. corriere della sera/edizione milano)*

In alto sulla sinistra sopra la cartina avete tutti i risultati di massima del mediamix studiato per voi:

- ✓ bacino: è il totale della popolazione residente nei comuni siti nell'area/e di interesse.
- ✓ copertura: è la popolazione del bacino coperta da almeno un modulo.
- ✓ percentuale: la quota di popolazione coperta rispetto al bacino.
- ✓ costo stimato: il costo stimato dei moduli scelti.
- ✓ n° moduli: il numero dei moduli utilizzati per effettuare la copertura.
- ✓ ottimizzazione: la quota della pianificazione che realmente ricade nel bacino. in pratica quanto è ottimizzato l'investimento indicato.

Come interagire con GM2:

- ✓ potete vedere dove sono i vs PV spostando l'apposito selettore in alto.
- ✓ potete produrre un'immagine dalla mappa che vedete cliccando "stampa".
- ✓ potete vedere la copertura per tipo mezzo o modulo:

I. nella parte sinistra in alto ci sono due linguette , una è punti vendita ed è dove siete posizionati, l'altra è moduli ed è quella su cui dovete spostarvi

II. dalla mappa scompariranno tutti i mezzi e resterà in visualizzazione solo il bacino/i

III. a questo punto potete entrare in ogni mezzo , cliccando sopra , e attivare o tutti i moduli (on/off) oppure attivare singolarmente ciò che desiderate visualizzare . i mezzi con almeno un modulo attivo hanno la pallina di colore verde . la selezione può essere cumulativa di più moduli di mezzi diversi

IV. con questa operazione visualizzate su mappa la distribuzione territoriale dei moduli selezionati e i risultati in alto si aggiornano in base a quanto è attivo

- ✓ se volete visualizzare il bacino di un punto vendita specifico tornate sulla linguetta recante questa scritta e cliccate su quello desiderato . la mappa si focalizzerà nell'area di riferimento **Stampare il report:** cliccando sul apposito tasto in alto verso destra si produrrà un documento di pdf con contenuti tutti i dati del piano nello specifico.

Credenziali e Contatti

indirizzo sito

<https://www.targetteritorio.it>

info@targetteritorio.it

UserID e PSW Cliente per accesso dall'Area riservata

Userlogin: mediaw

Password: 45qt97

Tabella PuntiVendita

LOMBARDIA

Busnago (MB) - MediaWorld Busnago, Busnago, MB, Italia - *isocrona: 25 min.*

Bacino	N.Comuni	Copertura	affissioni		radio		quotidiani		cinema		testate web		stampa		stazioni	
			abit.	%	abit.	%	abit.	%	abit.	%	abit.	%	abit.	%	abit.	%
341.036	48	341.036	45.598	13,37	341.036	100,00	141.988	41,63	64.738	18,98	179.549	52,65	141.988	41,63	0	0,00

- Agrate Brianza** MB Lombardia - dist.min. 17 - n. abit: 15.482 - **mezzi:** qu-rd-st-tw-un
- Basiano** MI Lombardia - dist.min. 11 - n. abit: 3.665 - **mezzi:** ci-rd-un
- Bellusco** MB Lombardia - dist.min. 7 - n. abit: 7.366 - **mezzi:** af-ci-qu-rd-st-tw-un
- Boltiere** BG Lombardia - dist.min. 18 - n. abit: 6.223 - **mezzi:** rd-un
- Brembate** BG Lombardia - dist.min. 14 - n. abit: 8.482 - **mezzi:** rd-un
- Busnago** MB Lombardia - dist.min. 3 - n. abit: 6.752 - **mezzi:** af-ci-qu-rd-st-tw-un
- Cambiago** MI Lombardia - dist.min. 14 - n. abit: 7.113 - **mezzi:** rd-un
- Caponago** MB Lombardia - dist.min. 19 - n. abit: 5.105 - **mezzi:** qu-rd-st-tw-un
- Carnate** MB Lombardia - dist.min. 18 - n. abit: 7.516 - **mezzi:** qu-rd-st-tw-un
- Concorezzo** MB Lombardia - dist.min. 18 - n. abit: 15.770 - **mezzi:** qu-rd-st-tw-un
- Fara Gera d'Adda** BG Lombardia - dist.min. 19 - n. abit: 7.968 - **mezzi:** rd-un
- Gessate** MI Lombardia - dist.min. 17 - n. abit: 8.842 - **mezzi:** rd-un
- Imbersago** LC Lombardia - dist.min. 18 - n. abit: 2.486 - **mezzi:** rd-tw-un
- Lallio** BG Lombardia - dist.min. 19 - n. abit: 4.146 - **mezzi:** rd-un
- Masate** MI Lombardia - dist.min. 14 - n. abit: 3.580 - **mezzi:** rd-un
- Merate** LC Lombardia - dist.min. 17 - n. abit: 14.702 - **mezzi:** rd-tw-un
- Ornago** MB Lombardia - dist.min. 10 - n. abit: 5.193 - **mezzi:** ci-qu-rd-st-tw-un
- Osnago** LC Lombardia - dist.min. 17 - n. abit: 4.771 - **mezzi:** rd-tw-un
- Pessano con Bornago** MI Lombardia - dist.min. 19 - n. abit: 9.025 - **mezzi:** rd-un
- Robbiate** LC Lombardia - dist.min. 15 - n. abit: 6.248 - **mezzi:** rd-tw-un
- Ronco Briantino** MB Lombardia - dist.min. 16 - n. abit: 3.532 - **mezzi:** qu-rd-st-tw-un
- Sulbiate** MB Lombardia - dist.min. 8 - n. abit: 4.405 - **mezzi:** af-ci-qu-rd-st-tw-un
- Trezzo sull'Adda** MI Lombardia - dist.min. 7 - n. abit: 11.981 - **mezzi:** af-ci-rd-un
- Verderio** LC Lombardia - dist.min. 9 - n. abit: 5.520 - **mezzi:** ci-rd-tw-un

- Aicurzio** MB Lombardia - dist.min. 11 - n. abit: 2.077 - **mezzi:** qu-rd-st-tw-un
- Bellinzago Lombardo** MI Lombardia - dist.min. 18 - n. abit: 3.797 - **mezzi:** rd-un
- Bernareggio** MB Lombardia - dist.min. 14 - n. abit: 11.321 - **mezzi:** qu-rd-st-tw-un
- Bottanuco** BG Lombardia - dist.min. 17 - n. abit: 5.014 - **mezzi:** rd-un
- Burago di Molgora** MB Lombardia - dist.min. 13 - n. abit: 4.283 - **mezzi:** qu-rd-st-tw-un
- Calusco d'Adda** BG Lombardia - dist.min. 19 - n. abit: 8.210 - **mezzi:** rd-un
- Canonica d'Adda** BG Lombardia - dist.min. 15 - n. abit: 4.230 - **mezzi:** rd-un
- Capriate San Gervasio** BG Lombardia - dist.min. 9 - n. abit: 8.160 - **mezzi:** rd-un
- Cavenago di Brianza** MB Lombardia - dist.min. 14 - n. abit: 7.389 - **mezzi:** qu-rd-st-tw-un
- Cornate d'Adda** MB Lombardia - dist.min. 5 - n. abit: 10.674 - **mezzi:** af-ci-qu-rd-st-tw-un
- Filago** BG Lombardia - dist.min. 17 - n. abit: 3.133 - **mezzi:** rd-un
- Grezzago** MI Lombardia - dist.min. 10 - n. abit: 3.067 - **mezzi:** rd-un
- Inzago** MI Lombardia - dist.min. 17 - n. abit: 11.255 - **mezzi:** rd-un
- Madone** BG Lombardia - dist.min. 17 - n. abit: 3.980 - **mezzi:** rd-un
- Medolago** BG Lombardia - dist.min. 20 - n. abit: 2.351 - **mezzi:** rd-un
- Mezzago** MB Lombardia - dist.min. 7 - n. abit: 4.420 - **mezzi:** af-ci-qu-rd-st-tw-un
- Osio Sotto** BG Lombardia - dist.min. 19 - n. abit: 12.531 - **mezzi:** rd-un
- Paderno d'Adda** LC Lombardia - dist.min. 14 - n. abit: 3.834 - **mezzi:** rd-tw-un
- Pozzo d'Adda** MI Lombardia - dist.min. 13 - n. abit: 6.345 - **mezzi:** rd-un
- Roncello** MB Lombardia - dist.min. 6 - n. abit: 4.762 - **mezzi:** ci-qu-rd-st-tw-un
- Suisio** BG Lombardia - dist.min. 17 - n. abit: 3.743 - **mezzi:** rd-un
- Trezzano Rosa** MI Lombardia - dist.min. 11 - n. abit: 5.297 - **mezzi:** rd-un
- Vaprio d'Adda** MI Lombardia - dist.min. 13 - n. abit: 9.349 - **mezzi:** rd-un
- Vimercate** MB Lombardia - dist.min. 16 - n. abit: 25.941 - **mezzi:** qu-rd-st-tw-un

legenda mezzi: addressabletv **ad** , affissioni **af** , centri commerciali **cc** , cinema **ci** , internet dem **id** , programmatic **pr** , quotidiani **qu** , radio **rd** , stampa **st** , stazioni **st** , televisioni **tv** , testate web **tw** , unconventional **un** , web radio **wr**

Limbrate (MB) - MediaWorld Limbrate, Centro Commerciale, Via Giuseppe Garibaldi, - *isocrona: 25 min.*

Bacino	N.Comuni	Copertura	affissioni		radio		quotidiani		cinema		testate web		stampa		stazioni	
			abit.	%	abit.	%	abit.	%	abit.	%	abit.	%	abit.	%	abit.	%
664.449	31	664.449	334.205	50,30	664.449	100,00	308.658	46,45	157.641	23,73	578.108	87,01	129.922	19,55	34.868	5,25

Arese MI Lombardia - dist.min. 18 - n. abit: 19.463 - **mezzi:** rd-st-tw-un

Barlassina MB Lombardia - dist.min. 14 - n. abit: 6.912 - **mezzi:** af-qu-rd-tw-un

Bovisio-Masciago MB Lombardia - dist.min. 4 - n. abit: 16.833 - **mezzi:** af-qu-rd-st-tw-un

Cabiate CO Lombardia - dist.min. 17 - n. abit: 7.416 - **mezzi:** rd-tw-un

Ceriano Laghetto MB Lombardia - dist.min. 11 - n. abit: 6.613 - **mezzi:** qu-rd-tw

Cesano Maderno MB Lombardia - dist.min. 9 - n. abit: 38.983 - **mezzi:** af-qu-rd-tw-un

Cinisello Balsamo MI Lombardia - dist.min. 19 - n. abit: 74.636 - **mezzi:** rd-tw-un

Cormano MI Lombardia - dist.min. 16 - n. abit: 20.317 - **mezzi:** ci-rd-un

Desio MB Lombardia - dist.min. 14 - n. abit: 41.646 - **mezzi:** af-qu-rd-tw-un

Lazzate MB Lombardia - dist.min. 19 - n. abit: 7.763 - **mezzi:** qu-rd-tw

Limbrate MB Lombardia - dist.min. 4 - n. abit: 34.707 - **mezzi:** af-qu-rd-tw-un

Misinto MB Lombardia - dist.min. 16 - n. abit: 5.588 - **mezzi:** qu-rd-tw

Nova Milanese MB Lombardia - dist.min. 13 - n. abit: 23.083 - **mezzi:** af-qu-rd-tw-un

Rovellasca CO Lombardia - dist.min. 17 - n. abit: 7.971 - **mezzi:** pr-rd-tw

Seveso MB Lombardia - dist.min. 13 - n. abit: 23.728 - **mezzi:** af-qu-rd-tw-un

Varedo MB Lombardia - dist.min. 6 - n. abit: 13.611 - **mezzi:** af-ci-qu-rd-tw-un

Baranzate MI Lombardia - dist.min. 19 - n. abit: 11.866 - **mezzi:** rd-st-un

Bollate MI Lombardia - dist.min. 16 - n. abit: 36.239 - **mezzi:** af-ci-rd-st-tw-un

Bresso MI Lombardia - dist.min. 18 - n. abit: 26.172 - **mezzi:** rd-un

Caronno Pertusella VA Lombardia - dist.min. 14 - n. abit: 18.035 - **mezzi:** qu-rd-st-tw

Ceremate CO Lombardia - dist.min. 18 - n. abit: 9.199 - **mezzi:** rd

Cesate MI Lombardia - dist.min. 11 - n. abit: 14.276 - **mezzi:** rd-st-tw

Cogliate MB Lombardia - dist.min. 12 - n. abit: 8.444 - **mezzi:** qu-rd-tw

Cusano Milanino MI Lombardia - dist.min. 17 - n. abit: 18.787 - **mezzi:** ci-rd-un

Garbagnate Milanese MI Lombardia - dist.min. 16 - n. abit: 26.771 - **mezzi:** rd-st-tw-un

Lentate sul Seveso MB Lombardia - dist.min. 16 - n. abit: 15.785 - **mezzi:** af-qu-rd-tw-un

Meda MB Lombardia - dist.min. 15 - n. abit: 23.324 - **mezzi:** qu-rd-tw-un

Muggiò MB Lombardia - dist.min. 16 - n. abit: 23.603 - **mezzi:** qu-rd-tw-un

Paderno Dugnano MI Lombardia - dist.min. 11 - n. abit: 47.380 - **mezzi:** af-ci-rd-tw-un

Senago MI Lombardia - dist.min. 10 - n. abit: 21.307 - **mezzi:** af-ci-rd-st-tw-un

Solaro MI Lombardia - dist.min. 9 - n. abit: 13.991 - **mezzi:** af-rd-tw-un

legenda mezzi: addressabletv **ad** , affissioni **af** , centri commerciali **cc** , cinema **ci** , internet dem **id** , programmatic **pr** , quotidiani **qu** , radio **rd** , stampa **st** , stazioni **st** , televisioni **tv** , testate web **tw** , unconventional **un** , web radio **wr**

Rescaldina (MI) - MediaWorld Rescaldina, Centro Commerciale Auchan, Via Togliatti, - *isocrona: 25 min.*

Bacino	N.Comuni	Copertura	affissioni		radio		quotidiani		cinema		testate web		stampa		stazioni	
			abit.	%	abit.	%	abit.	%	abit.	%	abit.	%	abit.	%	abit.	%
706.733	51	706.733	177.275	25,08	706.733	100,00	558.001	78,95	356.218	50,40	670.564	94,88	85.208	12,06	52.812	7,47

Bregnano CO Lombardia - dist.min. 18 - n. abit: 6.439 - **mezzi:** rd-tw

Cadorago CO Lombardia - dist.min. 19 - n. abit: 7.957 - **mezzi:** rd

Carbonate CO Lombardia - dist.min. 17 - n. abit: 2.918 - **mezzi:** pr-rd-tw-un

Cassano Magnago VA Lombardia - dist.min. 16 - n. abit: 21.385 - **mezzi:** pr-qu-rd-tw-un

Castellanza VA Lombardia - dist.min. 11 - n. abit: 14.328 - **mezzi:** af-ci-pr-qu-rd-tw

Cerro Maggiore MI Lombardia - dist.min. 4 - n. abit: 15.021 - **mezzi:** ci-qu-rd-tw

Cislago VA Lombardia - dist.min. 11 - n. abit: 10.328 - **mezzi:** pr-qu-rd-tw

Fagnano Olona VA Lombardia - dist.min. 16 - n. abit: 12.350 - **mezzi:** pr-qu-rd-tw-un

Ferno VA Lombardia - dist.min. 19 - n. abit: 6.765 - **mezzi:** qu-rd-tw

Gallarate VA Lombardia - dist.min. 15 - n. abit: 52.787 - **mezzi:** pr-qu-rd-tw

Gorla Maggiore VA Lombardia - dist.min. 16 - n. abit: 4.922 - **mezzi:** pr-qu-rd-tw-un

Guanzate CO Lombardia - dist.min. 18 - n. abit: 5.816 - **mezzi:** pr-rd

Lainate MI Lombardia - dist.min. 15 - n. abit: 26.137 - **mezzi:** ci-qu-rd-st-tw-un

Limido Comasco CO Lombardia - dist.min. 17 - n. abit: 3.860 - **mezzi:** pr-rd-tw

Lomazzo CO Lombardia - dist.min. 16 - n. abit: 9.998 - **mezzi:** pr-rd-tw

Marnate VA Lombardia - dist.min. 11 - n. abit: 8.010 - **mezzi:** af-ci-pr-qu-rd-tw

Nerviano MI Lombardia - dist.min. 15 - n. abit: 16.973 - **mezzi:** qu-rd-tw

Olgiate Olona VA Lombardia - dist.min. 15 - n. abit: 12.585 - **mezzi:** af-pr-qu-rd-tw

Parabiago MI Lombardia - dist.min. 15 - n. abit: 27.919 - **mezzi:** ci-qu-rd-tw

Rescaldina MI Lombardia - dist.min. 4 - n. abit: 14.057 - **mezzi:** af-ci-qu-rd-st-tw

Rovello Porro CO Lombardia - dist.min. 14 - n. abit: 6.217 - **mezzi:** ci-pr-rd-tw

San Giorgio su Legnano MI Lombardia - dist.min. 15 - n. abit: 6.681 - **mezzi:** ci-qu-rd-tw

Saronno VA Lombardia - dist.min. 14 - n. abit: 38.755 - **mezzi:** af-ci-qu-rd-st-tw

Solbiate Olona VA Lombardia - dist.min. 16 - n. abit: 5.341 - **mezzi:** pr-qu-rd-tw

Uboldo VA Lombardia - dist.min. 5 - n. abit: 10.607 - **mezzi:** af-ci-qu-rd-tw

Villa Cortese MI Lombardia - dist.min. 16 - n. abit: 6.133 - **mezzi:** ci-qu-rd-tw

Busto Arsizio VA Lombardia - dist.min. 19 - n. abit: 83.045 - **mezzi:** ci-qu-rd-tw

Canegrate MI Lombardia - dist.min. 14 - n. abit: 12.466 - **mezzi:** ci-qu-rd-tw

Cardano al Campo VA Lombardia - dist.min. 17 - n. abit: 14.780 - **mezzi:** qu-rd-tw

Cassina Rizzardi CO Lombardia - dist.min. 18 - n. abit: 3.338 - **mezzi:** rd

Cavaria con Premezzo VA Lombardia - dist.min. 17 - n. abit: 5.692 - **mezzi:** pr-qu-rd-tw

Cirimido CO Lombardia - dist.min. 16 - n. abit: 2.080 - **mezzi:** pr-rd-tw

Dairago MI Lombardia - dist.min. 20 - n. abit: 6.332 - **mezzi:** qu-rd-tw

Fenegrò CO Lombardia - dist.min. 17 - n. abit: 3.180 - **mezzi:** pr-rd-tw

Fino Mornasco CO Lombardia - dist.min. 20 - n. abit: 9.803 - **mezzi:** rd

Gerenzano VA Lombardia - dist.min. 9 - n. abit: 10.804 - **mezzi:** af-ci-pr-qu-rd-tw

Gorla Minore VA Lombardia - dist.min. 13 - n. abit: 8.132 - **mezzi:** pr-qu-rd-tw

Jerago con Orago VA Lombardia - dist.min. 18 - n. abit: 5.241 - **mezzi:** pr-qu-rd

Legnano MI Lombardia - dist.min. 10 - n. abit: 59.855 - **mezzi:** af-ci-qu-rd-tw

Locate Varesino CO Lombardia - dist.min. 19 - n. abit: 4.278 - **mezzi:** pr-rd-tw-un

Lurago Marinone CO Lombardia - dist.min. 19 - n. abit: 2.570 - **mezzi:** pr-rd-tw

Mozzate CO Lombardia - dist.min. 16 - n. abit: 8.656 - **mezzi:** pr-rd-tw-un

Oggiona con Santo Stefano VA Lombardia - dist.min. 19 - n. abit: 4.308 - **mezzi:** pr-qu-rd-tw

Origgio VA Lombardia - dist.min. 10 - n. abit: 7.909 - **mezzi:** ci-qu-rd-tw

Pogliano Milanese MI Lombardia - dist.min. 18 - n. abit: 8.329 - **mezzi:** rd-st-tw

Rho MI Lombardia - dist.min. 18 - n. abit: 50.742 - **mezzi:** rd-st-tw-un

Samarate VA Lombardia - dist.min. 15 - n. abit: 16.065 - **mezzi:** qu-rd-tw

San Vittore Olona MI Lombardia - dist.min. 9 - n. abit: 8.274 - **mezzi:** af-ci-qu-rd-tw

Solbiate Arno VA Lombardia - dist.min. 18 - n. abit: 4.014 - **mezzi:** pr-qu-rd

Turate CO Lombardia - dist.min. 11 - n. abit: 9.481 - **mezzi:** pr-rd-tw

Veniano CO Lombardia - dist.min. 20 - n. abit: 3.070 - **mezzi:** pr-rd-tw

legenda mezzi: addressabletv **ad** , affissioni **af** , centri commerciali **cc** , cinema **ci** , internet dem **id** , programmatic **pr** , quotidiani **qu** , radio **rd** , stampa **st** , stazioni **st** , televisioni **tv** , testate web **tw** , unconventional **un** , web radio **wr**

Vittuone (MI) - MediaWorld Vittuone, Via Piemonte, Vittuone, MI, Italia - *isocrona: 25 min.*

Bacino	N.Comuni	Copertura	affissioni		radio		quotidiani		cinema		testate web		stampa		stazioni	
			abit.	%	abit.	%	abit.	%	abit.	%	abit.	%	abit.	%		
224.293	23	224.293	52.443	23,38	224.293	100,00	13.991	6,24	0	0,00	157.849	70,38	57.371	25,58	0	0,00

Albairate MI Lombardia - dist.min. 14 - n. abit: 4.670 - **mezzi:** rd-tw

Bareggio MI Lombardia - dist.min. 11 - n. abit: 17.253 - **mezzi:** rd-tw

Busto Garolfo MI Lombardia - dist.min. 20 - n. abit: 13.991 - **mezzi:** qu-rd-tw

Cassinetta di Lugagnano MI Lombardia - dist.min. 17 - n. abit: 1.853 - **mezzi:** rd

Corbetta MI Lombardia - dist.min. 11 - n. abit: 18.600 - **mezzi:** af-rd-tw

Cusago MI Lombardia - dist.min. 16 - n. abit: 4.315 - **mezzi:** rd-un

Magenta MI Lombardia - dist.min. 14 - n. abit: 24.107 - **mezzi:** rd-tw

Mesero MI Lombardia - dist.min. 18 - n. abit: 4.199 - **mezzi:** rd-tw

Pregnana Milanese MI Lombardia - dist.min. 18 - n. abit: 7.330 - **mezzi:** rd-st-un

Santo Stefano Ticino MI Lombardia - dist.min. 10 - n. abit: 4.938 - **mezzi:** rd-tw

Settimo Milanese MI Lombardia - dist.min. 20 - n. abit: 20.133 - **mezzi:** rd-st-un

Vittuone MI Lombardia - dist.min. 8 - n. abit: 9.244 - **mezzi:** af-rd-tw

Arluno MI Lombardia - dist.min. 11 - n. abit: 12.196 - **mezzi:** af-rd-tw

Bernate Ticino MI Lombardia - dist.min. 19 - n. abit: 3.018 - **mezzi:** rd

Casorezzo MI Lombardia - dist.min. 15 - n. abit: 5.513 - **mezzi:** rd-tw

Cislano MI Lombardia - dist.min. 12 - n. abit: 4.929 - **mezzi:** rd

Cornaredo MI Lombardia - dist.min. 18 - n. abit: 20.590 - **mezzi:** rd-st-un

Inveruno MI Lombardia - dist.min. 18 - n. abit: 8.525 - **mezzi:** rd-tw

Marcallo con Casone MI Lombardia - dist.min. 15 - n. abit: 6.134 - **mezzi:** rd-tw

Ossona MI Lombardia - dist.min. 12 - n. abit: 4.276 - **mezzi:** rd

Robecco sul Naviglio MI Lombardia - dist.min. 20 - n. abit: 6.758 - **mezzi:** rd-tw

Sedriano MI Lombardia - dist.min. 8 - n. abit: 12.403 - **mezzi:** af-rd-tw

Vanzago MI Lombardia - dist.min. 20 - n. abit: 9.318 - **mezzi:** rd-st-tw

legenda mezzi: adresabletv **ad** , affissioni **af** , centri commerciali **cc** , cinema **ci** , internet dem **id** , programmatic **pr** , quotidiani **qu** , radio **rd** , stampa **st** , stazioni **st** , televisioni **tv** , testate web **tw** , unconventional **un** , web radio **wr**