

Progetto: CERBA HEALTHCARE_PRESENTAZIONE [3513]

Cliente: cerba healthcare

del 10/11/2022

inizio il 01/01/2022

Territorio Analizzato

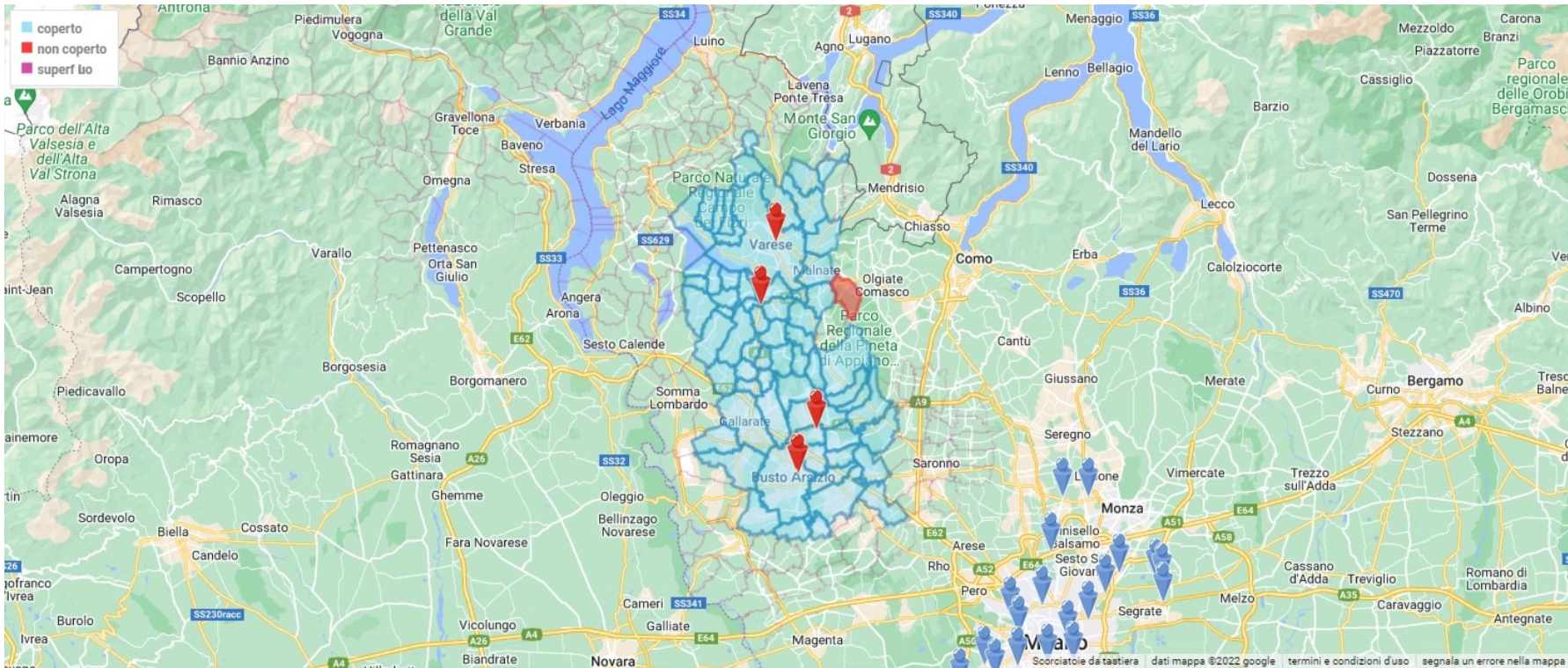

ottimizzazione campagna: 93,00 %

n. punti vendita 4

	bacino	extra bacino
comuni nel bacino	68	183
num. comuni bacino pv coperti	67	
popolazione	680.222	722.789
copertura	675.457	
costo per il bacino	13.175,29 €	1.061,71 €

Riassuntivo per Tipo Mezzo

tipo mezzo	bacino	n.comuni	copertura	copertura %	costo stimato	n.moduli	ottimizzazione
 affissioni	680.222	14	244.191	35,90%	10.808,00	14	100,00%
 centri commerciali	680.222	21	379.005	55,72%	450,00	1	96,08%
 cinema	680.222	13	142.915	21,01%	400,00	1	99,99%
 quotidiani	680.222	58	548.939	80,70%	225,00	1	62,01%
 radio	680.222	64	659.605	96,97%	360,00	2	44,95%
 stampa	680.222	30	202.485	29,77%	400,00	1	52,91%
 testate web	680.222	64	659.605	96,97%	1.594,00	2	64,11%
	680.222	68	675.457	99,30%	14.237,00	22	93,00 %

Elenco Mezzi/Moduli selezionati

☰ AFFISSIONI [popolazione coperta]

testata	modulo	copertura	cop. %	ottim. %	audience	prezzo €
affissioni ★	azzate	4.613	0,68	100 %	4.613	120,00
affissioni ★	brunello	943	0,14	100 %	943	100,00
affissioni ★	buguggiate	3.078	0,45	100 %	3.078	160,00
affissioni ★	busto arsizio	83.045	12,21	100 %	83.045	3.674,00
affissioni ★	carnago	6.591	0,97	100 %	6.591	120,00
affissioni ★	castellanza	14.328	2,11	100 %	14.328	100,00
affissioni ★	castronno	5.042	0,74	100 %	5.042	240,00
affissioni ★	fagnano olona	12.350	1,82	100 %	12.350	320,00
affissioni ★	gazzada schianno	4.538	0,67	100 %	4.538	240,00
affissioni ★	gorla minore	8.132	1,20	100 %	8.132	40,00
affissioni ★	morazzone	4.255	0,63	100 %	4.255	160,00
affissioni ★	olgiate olona	12.585	1,85	100 %	12.585	1.050,00
affissioni ★	solbiate olona	5.341	0,79	100 %	5.341	1.100,00
affissioni ★	varese	79.350	11,67	100 %	79.350	3.384,00
		N° Moduli: 14			244.191	10.808,00

🛒 CENTRI COMMERCIALI [traffico settimana]

testata	modulo	copertura	cop. %	ottim. %	audience	prezzo €
le betulle - solbiate olona ★	totale testata	379.005	55,72	96 %	31.149	450,00
		N° Moduli: 1			31.149	450,00

🎬 CINEMA [spettatori mese]

testata	modulo	copertura	cop. %	ottim. %	audience	prezzo €
multisala impero-varese	totale testata	142.915	21,01	100 %	24.685	400,00
		N° Moduli: 1			24.685	400,00

📰 QUOTIDIANI [lettori]

testata	modulo	copertura	cop. %	ottim. %	audience	prezzo €
la provincia di varese ★	totale testata	548.939	80,70	62 %	16.147	225,00
		N° Moduli: 1			16.147	225,00

📻 RADIO [contatti giorno medio]

testata	modulo	copertura	cop. %	ottim. %	audience	prezzo €
radio millennium - la radio che resta in testa ★	Area 2: varese - verbania	548.939	80,70	48 %	4.353	160,00
radio punto ★	totale testata	110.666	16,27	42 %	1.266	200,00
		N° Moduli: 2			5.619	360,00

📄 STAMPA [lettori]

testata	modulo	copertura	cop. %	ottim. %	audience	prezzo €
settimana	totale testata	202.485	29,77	53 %	26.455	400,00

testata	modulo	copertura	cop. %	ottim. %	audience	prezzo €
N° Moduli: 1					26.455	400,00

TESTATE WEB [impression 14 gg]

testata	modulo	copertura	cop. %	ottim. %	audience	prezzo €
malpensa24.it ★	totale testata	440.841	64,81	71 %	419.264	340,00
prealpina.it ★	totale testata	548.939	80,70	62 %	1.357.389	1.254,00
N° Moduli: 2					1.776.653	1.594,00

Istruzioni per la navigazione sul sito

La schermata che vi si presenta all'ingresso è una fotografia di tutti i bacini/modulo:

- ✓ in azzurro le aree comprese nel bacino/i coperte da almeno un modulo
 - ✓ in rosso le aree del bacino/i non coperte da nessun modulo
 - ✓ in viola le aree non facenti parte nessun bacino ma coperte da almeno un modulo
- per modulo si intende il mezzo e la specifica porzione inserita (es. corriere della sera/edizione milano)*

In alto sulla sinistra sopra la cartina avete tutti i risultati di massima del mediamix studiato per voi:

- ✓ bacino: è il totale della popolazione residente nei comuni siti nell'area/e di interesse.
- ✓ copertura: è la popolazione del bacino coperta da almeno un modulo.
- ✓ percentuale: la quota di popolazione coperta rispetto al bacino.
- ✓ costo stimato: il costo stimato dei moduli scelti.
- ✓ n° moduli: il numero dei moduli utilizzati per effettuare la copertura.
- ✓ ottimizzazione: la quota della pianificazione che realmente ricade nel bacino. in pratica quanto è ottimizzato l'investimento indicato.

Come interagire con GM2:

- ✓ potete vedere dove sono i vs PV spostando l'apposito selettore in alto.
- ✓ potete produrre un'immagine dalla mappa che vedete cliccando "stampa".
- ✓ potete vedere la copertura per tipo mezzo o modulo:

I. nella parte sinistra in alto ci sono due linguette , una è punti vendita ed è dove siete posizionati, l'altra è moduli ed è quella su cui dovete spostarvi

II. dalla mappa scompariranno tutti i mezzi e resterà in visualizzazione solo il bacino/i

III. a questo punto potete entrare in ogni mezzo , cliccando sopra , e attivare o tutti i moduli (on/off) oppure attivare singolarmente ciò che desiderate visualizzare . i mezzi con almeno un modulo attivo hanno la pallina di colore verde . la selezione può essere cumulativa di più moduli di mezzi diversi

IV. con questa operazione visualizzate su mappa la distribuzione territoriale dei moduli selezionati e i risultati in alto si aggiornano in base a quanto è attivo

- ✓ se volete visualizzare il bacino di un punto vendita specifico tornate sulla linguetta recante questa scritta e cliccate su quello desiderato . la mappa si focalizzerà nell'area di riferimento **Stampare il report:** cliccando sul apposito tasto in alto verso destra si produrrà un documento di pdf con contenuti tutti i dati del piano nello specifico.

Credenziali e Contatti

indirizzo sito

<https://www.affi.cloud>

info@affi.cloud

UserID e PSW Cliente per accesso dall'Area riservata

Userlogin: cerba

Password: jfd1elke

Tabella PuntiVendita

LOMBARDIA

Brunello (VA) - Via Gallarate 12 - *isocrona: 15 min.*

Bacino	N.Comuni	Copertura	affissioni		radio		quotidiani		cinema		testate web		stampa		centri commerciali	
			abit.	%	abit.	%	abit.	%	abit.	%	abit.	%	abit.	%		
95.954	25	95.954	29.060	30,29	95.954	100,00	95.954	100,00	17.473	18,21	95.954	100,00	52.860	55,09	14.947	15,58

- Albizzate** VA Lombardia - dist.min. 9 - n. abit: 5.203 - **mezzi:** qu-rd-st-tw
- Besnate** VA Lombardia - dist.min. 13 - n. abit: 5.475 - **mezzi:** qu-rd-tw
- Brunello** VA Lombardia - dist.min. 3 - n. abit: 943 - **mezzi:** af-qu-rd-st-tw
- Carnago** VA Lombardia - dist.min. 9 - n. abit: 6.591 - **mezzi:** af-qu-rd-st-tw
- Casale Litta** VA Lombardia - dist.min. 11 - n. abit: 2.711 - **mezzi:** qu-rd-tw
- Castronno** VA Lombardia - dist.min. 4 - n. abit: 5.042 - **mezzi:** af-qu-rd-st-tw
- Cazzago Brabbia** VA Lombardia - dist.min. 14 - n. abit: 799 - **mezzi:** qu-rd-tw
- Daverio** VA Lombardia - dist.min. 7 - n. abit: 3.046 - **mezzi:** qu-rd-tw
- Gazzada Schianno** VA Lombardia - dist.min. 2 - n. abit: 4.538 - **mezzi:** af-ci-qu-rd-st-tw
- Inarzo** VA Lombardia - dist.min. 13 - n. abit: 1.062 - **mezzi:** qu-rd-tw
- Morazzone** VA Lombardia - dist.min. 4 - n. abit: 4.255 - **mezzi:** af-ci-qu-rd-st-tw
- Oggiona con Santo Stefano** VA Lombardia - dist.min. 8 - n. abit: 4.308 - **mezzi:** qu-rd-tw
- Sumirago** VA Lombardia - dist.min. 9 - n. abit: 6.014 - **mezzi:** qu-rd-tw

- Azzate** VA Lombardia - dist.min. 3 - n. abit: 4.613 - **mezzi:** af-ci-qu-rd-st-tw
- Bodio Lomnago** VA Lombardia - dist.min. 11 - n. abit: 2.212 - **mezzi:** qu-rd-tw
- Buguggiate** VA Lombardia - dist.min. 6 - n. abit: 3.078 - **mezzi:** af-ci-qu-rd-st-tw
- Caronno Varesino** VA Lombardia - dist.min. 6 - n. abit: 4.787 - **mezzi:** qu-rd-st-tw
- Castiglione Olona** VA Lombardia - dist.min. 10 - n. abit: 7.635 - **mezzi:** qu-rd-st-tw
- Cavaria con Premezzo** VA Lombardia - dist.min. 8 - n. abit: 5.692 - **mezzi:** cc-qu-rd-tw
- Crosio della Valle** VA Lombardia - dist.min. 7 - n. abit: 600 - **mezzi:** qu-rd-tw
- Galliate Lombardo** VA Lombardia - dist.min. 8 - n. abit: 989 - **mezzi:** ci-qu-rd-tw
- Gornate Olona** VA Lombardia - dist.min. 13 - n. abit: 2.161 - **mezzi:** qu-rd-st-tw
- Jerago con Orago** VA Lombardia - dist.min. 10 - n. abit: 5.241 - **mezzi:** cc-qu-rd-tw
- Mornago** VA Lombardia - dist.min. 10 - n. abit: 4.945 - **mezzi:** qu-rd-tw
- Solbiate Arno** VA Lombardia - dist.min. 7 - n. abit: 4.014 - **mezzi:** cc-qu-rd-st-tw

legenda mezzi: adresabletv **ad** , affissioni **af** , centri commerciali **cc** , cinema **ci** , internet dem **id** , programmatic **pr** , quotidiani **qu** , radio **rd** , stampa **st** , televisioni **tv** , testate web **tw** , unconventional **un**

Busto Arsizio (VA) - via Mameli, 21 - *isocrona: 15 min.*

Bacino	N.Comuni	Copertura	affissioni		radio		quotidiani		cinema		testate web		stampa		centri commerciali	
			abit.	%	abit.	%	abit.	%	abit.	%	abit.	%	abit.	%		
276.650	10	276.650	97,373	35,20	276.650	100,00	181.005	65,43	0	0,00	276.650	100,00	14.328	5,18	254.917	92,14

Busto Arsizio VA Lombardia - dist.min. 2 - n. abit: 83.045 - **mezzi:** af-cc-qu-rd-tw**Castellanza** VA Lombardia - dist.min. 8 - n. abit: 14.328 - **mezzi:** af-cc-qu-rd-st-tw**Gallarate** VA Lombardia - dist.min. 14 - n. abit: 52.787 - **mezzi:** cc-qu-rd-tw**Magnago** MI Lombardia - dist.min. 13 - n. abit: 9.268 - **mezzi:** rd-tw**Samarate** VA Lombardia - dist.min. 11 - n. abit: 16.065 - **mezzi:** cc-qu-rd-tw**Cardano al Campo** VA Lombardia - dist.min. 13 - n. abit: 14.780 - **mezzi:** cc-qu-rd-tw**Dairago** MI Lombardia - dist.min. 10 - n. abit: 6.332 - **mezzi:** rd-tw**Legnano** MI Lombardia - dist.min. 14 - n. abit: 59.855 - **mezzi:** cc-rd-tw**Rescaldina** MI Lombardia - dist.min. 14 - n. abit: 14.057 - **mezzi:** cc-rd-tw**Villa Cortese** MI Lombardia - dist.min. 13 - n. abit: 6.133 - **mezzi:** rd-tw**Solbiate Olona (VA)** - Via Dei Patrioti 65 - *isocrona: 15 min.*

Bacino	N.Comuni	Copertura	affissioni		radio		quotidiani		cinema		testate web		stampa		centri commerciali	
			abit.	%	abit.	%	abit.	%	abit.	%	abit.	%	abit.	%		
146.759	16	130.907	38.408	26,17	130.907	89,20	115.886	78,96	0	0,00	130.907	89,20	110.353	75,19	109.141	74,37

Cairate VA Lombardia - dist.min. 9 - n. abit: 7.687 - **mezzi:** cc-qu-rd-st-tw**Cassano Magnago** VA Lombardia - dist.min. 10 - n. abit: 21.385 - **mezzi:** cc-qu-rd-tw**Cerro Maggiore** MI Lombardia - dist.min. 12 - n. abit: 15.021 - **mezzi:** cc-rd-tw**Fagnano Olona** VA Lombardia - dist.min. 5 - n. abit: 12.350 - **mezzi:** af-cc-qu-rd-st-tw**Gorla Minore** VA Lombardia - dist.min. 5 - n. abit: 8.132 - **mezzi:** af-cc-qu-rd-st-tw**Lonate Ceppino** VA Lombardia - dist.min. 10 - n. abit: 5.052 - **mezzi:** cc-qu-rd-st-tw**Mozzate** CO Lombardia - dist.min. 14 - n. abit: 8.656 - **mezzi:** cc-st**Solbiate Olona** VA Lombardia - dist.min. 2 - n. abit: 5.341 - **mezzi:** af-cc-qu-rd-st-tw**Carbonate** CO Lombardia - dist.min. 14 - n. abit: 2.918 - **mezzi:** st**Castelseprio** VA Lombardia - dist.min. 13 - n. abit: 1.297 - **mezzi:** qu-rd-st-tw**Cislago** VA Lombardia - dist.min. 14 - n. abit: 10.328 - **mezzi:** qu-rd-st-tw**Gorla Maggiore** VA Lombardia - dist.min. 5 - n. abit: 4.922 - **mezzi:** cc-qu-rd-st-tw**Locate Varesino** CO Lombardia - dist.min. 14 - n. abit: 4.278 - **mezzi:** st**Marnate** VA Lombardia - dist.min. 8 - n. abit: 8.010 - **mezzi:** cc-qu-rd-st-tw**Olgiate Olona** VA Lombardia - dist.min. 5 - n. abit: 12.585 - **mezzi:** af-cc-qu-rd-st-tw**Tradate** VA Lombardia - dist.min. 14 - n. abit: 18.797 - **mezzi:** qu-rd-st-tw**legenda mezzi:** adresabletv **ad** , affissioni **af** , centri commerciali **cc** , cinema **ci** , internet dem **id** , programmatic **pr** , quotidiani **qu** , radio **rd** , stampa **st** , televisioni **tv** , testate web **tw** , unconventional **un**

Varese (VA) - Via Sonzini, 8 - *isocrona: 20 min.*

Bacino	N.Comuni	Copertura	affissioni		radio		quotidiani		cinema		testate web		stampa		centri commerciali	
			abit.	%	abit.	%	abit.	%	abit.	%	abit.	%	abit.	%	abit.	%
160.859	17	156.094	79.350	49,33	156.094	97,04	156.094	97,04	125.442	77,98	156.094	97,04	24.944	15,51	0	0,00

Arcisate VA Lombardia - dist.min. 12 - n. abit: 9.956 - **mezzi:** ci-qu-rd-tw

Bedero Valcuvia VA Lombardia - dist.min. 19 - n. abit: 667 - **mezzi:** qu-rd-tw

Binago CO Lombardia - dist.min. 19 - n. abit: 4.765 - **mezzi:** -

Brinzio VA Lombardia - dist.min. 16 - n. abit: 790 - **mezzi:** qu-rd-tw

Casciago VA Lombardia - dist.min. 10 - n. abit: 3.613 - **mezzi:** ci-qu-rd-tw

Gavirate VA Lombardia - dist.min. 17 - n. abit: 9.068 - **mezzi:** qu-rd-tw

Lozza VA Lombardia - dist.min. 15 - n. abit: 1.225 - **mezzi:** qu-rd-st-tw

Malnate VA Lombardia - dist.min. 11 - n. abit: 16.391 - **mezzi:** ci-qu-rd-st-tw

Vedano Olona VA Lombardia - dist.min. 18 - n. abit: 7.328 - **mezzi:** qu-rd-st-tw

Barasso VA Lombardia - dist.min. 12 - n. abit: 1.657 - **mezzi:** ci-qu-rd-tw

Besano VA Lombardia - dist.min. 19 - n. abit: 2.531 - **mezzi:** qu-rd-tw

Bisuschio VA Lombardia - dist.min. 14 - n. abit: 4.293 - **mezzi:** qu-rd-tw

Cantello VA Lombardia - dist.min. 14 - n. abit: 4.750 - **mezzi:** qu-rd-tw

Comerio VA Lombardia - dist.min. 14 - n. abit: 2.880 - **mezzi:** ci-qu-rd-tw

Induno Olona VA Lombardia - dist.min. 10 - n. abit: 10.303 - **mezzi:** ci-qu-rd-tw

Luvinate VA Lombardia - dist.min. 11 - n. abit: 1.292 - **mezzi:** ci-qu-rd-tw

Varese VA Lombardia - dist.min. 6 - n. abit: 79.350 - **mezzi:** af-ci-qu-rd-tw

legenda mezzi: adresabletv **ad** , affissioni **af** , centri commerciali **cc** , cinema **ci** , internet dem **id** , programmatic **pr** , quotidiani **qu** , radio **rd** , stampa **st** , televisioni **tv** , testate web **tw** , unconventional **un**

Altri PV che non partecipano al calcolo in quanto in comuni già compresi nel bacino di altri PV

LOMBARDIA

20081 **Abbiategrasso** (MI) **Via San Carlo, 30**

20063 **Cernusco sul Naviglio** (MI) **Via Filippo Corridoni 34**

20063 **Cernusco sul Naviglio** (MI) **Via Buonarroti 59**

20090 **Cesano Boscone** (MI) **Via Milano, 21**

20093 **Cologno Monzese** (MI) **Viale Emilia angolo Via Liguria**

20093 **Cologno Monzese** (MI) **Via Liguria 35-37**

20094 **Corsico** (MI) **Via Vincenzo Monti, 26**

20095 **Cusano Milanino** (MI) **Via Bellini**

20077 **Melegnano** (MI) **Piazza IV Novembre**

20100 **Milano** (MI) **Via Rizzoli, 47**

20100 **Milano** (MI) **Via Terzaghi 2**

20100 **Milano** (MI) **via G.B. Brocchi 2**

20100 **Milano** (MI) **Viale Bianca Maria, 35**

20100 **Milano** (MI) **Viale Jenner, 73**

20100 **Milano** (MI) **Via Parenzo**

20100 **Milano** (MI) **via Frassinetti 9**

20100 **Milano** (MI) **via Sannio 4**

20100 **Milano** (MI) **Via Brunacci 9**

20835 **Muggiò** (MB) **Via I Maggio 12**

20834 **Nova Milanese** (MB) **Via Armando Diaz, 3/C**

20096 **Pioltello** (MI) **via Roma, 37**

20089 **Rozzano** (MI) **viale Lombardia, 1**
20089 **Rozzano** (MI) **Viale Toscana, 35/37**

20098 **San Giuliano Milanese** (MI) **via Giovanni XXIII, 13**

23100 **Sondrio** (SO) **Via Gorizia 1**

20090 **Trezzano sul Naviglio** (MI) **Via Curiel, 26**